

# 社協だより

令和5年  
2月

編集・発行 社会福祉法人 田布施町社会福祉協議会

山口県熊毛郡田布施町中央南 16番 1  
Tel.0820(53)1103 〒742-1517

## 第14回 田布施町社会福祉大会



### 【表紙の説明】

令和5年1月27日(金)、第14回田布施町社会福祉大会を西田布施公民館において開催しました。

大会では、多年にわたり町の社会福祉事業の発展に功労のあった方々や模範となる善行のあった方々へ本会の金長会長から表彰状の授与及び感謝状の贈呈を行いました。

また、式典後の記念講演では、宇部市・吉部八幡宮宮司であり、山口県神社庁顧問である野村清風氏をお招きし、「血でつながる家族 心でつながる家族」と題して、ご自身がこれまでに里親として8人の子どもを育てた経験から、家族や地域の住民同士のかかわりについて、次の世代へ繋いでいくことの大切さ、一人ひとりが役割をもつことの大切さについてお話をいただきました。



会長挨拶



記念講演



### 目次

- P 2 ..... 第14回田布施町社会福祉大会
- P 3 ..... 第72回山口県総合社会福祉大会／厚生労働大臣表彰
- P 4 ..... 社協会費のご報告／ウクライナ人道救援金募金のご報告とお礼／ご寄附のお礼
- P 5～7 ... 赤い羽根共同募金のご報告
- P 8 ..... 年末年始福祉公募事業／百歳祝い
- P 9 ..... 我が家のアイドル！赤ちゃん紹介 No.11／出産祝金贈呈事業
- P 10 ..... 寄り添いこころの相談室開設中／日常生活自立支援事業（旧名称：地域福祉権利擁護事業）
- P 11 ..... 買い物送迎サービス増便のお知らせ
- P 12 ..... 「学びの友奨励金」給付制度／小学校入学・中学校卒業における祝金・祝品の贈呈

# 第十四回

# 田布施町社会福祉大会で

令和五年一月二十七日

於 西田布施公民館

## 受賞されました

次の個人及び団体の方々が受賞されました。(敬称略)

### 表彰 (二十六件)

#### 優良善行少年

(小学生から高校生で、他の模範とするにたりる善行のあった者)

- 佐々木 柚衣 (田布施中学校)
- 角戸 奈南 (田布施中学校)
- 松嶋 樹里 (田布施中学校)

#### 社会福祉事業協助者

(住民福祉に積極的に協力し、その功績が特に顕著であると認められる者)

- 〈団体の部〉  
竹部ふれあいの会  
田布施中学校



#### 民生委員・児童委員

(多年にわたりその功績が特に顕著であると認められる者)

- 國本 勝正 (大国木)
- 松田 初一 (砂田)
- 上殿 紀代子 (大波野中)

#### 社会福祉施設職員

(多年にわたりその功績が特に顕著であると認められる者)

- 原川 太志 (城南学園)
- 樋浦 範幸 (城南学園)
- 山本 美保 (城南学園)
- 藤井 康雄 (城南学園)
- 泊 慎一 (施福会)
- 中坪 陽子 (施福会)
- 安峯 文子 (施福会)
- 西村 初子 (施福会)

### 感謝状 (二件)

(多額のご寄附をされた方)

- 〈団体の部〉  
西日本ステンレス鋼線 (株)
- 〈個人の部〉  
中邑 一 (馬島)

# 受賞おめでとうございます！

## 第72回山口県総合社会福祉大会

この大会は、例年、県内の社会福祉関係者が一堂に会し、多年にわたり社会福祉の向上に尽力された方を表彰しています。令和4年11月10日（木）、KDDI 維新ホール山口市産業交流拠点施設で開催された第72回山口県総合社会福祉大会において、以下の方が受賞されました。

(敬称略)

### ～山口県社会福祉協議会長表彰～



#### 【社会福祉事業功労者】

中村 享郎（民生委員・児童委員）

向出 智子（城南学園）

村田 智恵子（城南学園）

岩政 成健（城南学園）

久野 和広（城南学園）

中村 敦志（城南学園）

山本 二彰（城南学園）

末岡 浩（城南学園）

原田 陽子（放光会）

### ～山口県共同募金会長表彰～



#### 【共同募金運動従事者】

谷 一夫（山口県共同募金会 評議員）

（田布施町共同募金委員会 副会長）

### ～山口県民生委員児童委員協議会長表彰～



#### 【会長表彰】

南 洋子

秋本 哲男

小野島 覚

水田 俊規



## 厚生労働大臣表彰

### 西田布施施設奉仕 代表 町田 悦子

田布施町ボランティア連絡協議会登録団体の「西田布施施設奉仕」が、厚生労働大臣表彰を受賞され、町長へ報告に訪れました。

「西田布施施設奉仕」の皆さんは、30年もの長きにわたり福祉施設へ訪問し、入所者との交流や施設の清掃活動などを行っています。また、「たぶせボランティアまつり」や「赤い羽根共同募金」などの行事にも積極的に協力しており、今回の表彰となりました。



表彰状

# 社協会費 3,907,800 円

一般会員…3,596,800 円 特別会員…56,000 円  
賛助会員… 87,000 円 法人会員…168,000 円

本年度も、町民の皆様をはじめ法人の皆様より社協会費へのご支援ご協力いただき、誠にありがとうございました。この社協会費は、田布施町における地域福祉の推進に活用させていただきます。

また、この度の会費納入には、自治会長さんをはじめ、班長さん、福祉員さんなど、多くの皆様のご支援ご協力いただきましたこと、厚くお礼申し上げます。

## 令和4年度 法人会員の皆様 ※敬称略(50音順)

- |                   |                    |
|-------------------|--------------------|
| ◆井原建設(株)          | ◆高松八幡宮             |
| ◆(株)大島商会          | ◆たぶせ苑              |
| ◆(有)尾崎設備          | ◆(協組)田布施地域交流館      |
| ◆兼本建設(株)          | ◆たぶせ保育園            |
| ◆関西触媒化学(株)山口工場    | ◆(有)テクノセブン         |
| ◆(有)カントリー工房       | ◆デイサービスセンターアットホーム  |
| ◆キッショウ(株)         | ◆(有)西本砂利           |
| ◆(株)栗原設備          | ◆ハイモ(株)山口工場        |
| ◆(株)公司            | ◆原田タクシー(有)         |
| ◆弘和クリニック          | ◆東山口信用金庫田布施支店      |
| ◆(株)斉藤商事          | ◆(有)藤岡ホンダ          |
| ◆城電気工業(株)         | ◆藤永建設(株)           |
| ◆城南学園             | ◆(有)プロジェクトぶち       |
| ◆神協産業(株)          | ◆hair 8cchiko      |
| ◆新谷医院             | ◆(合)本町・居宅介護支援事業所   |
| ◆神和工業(株)          | ◆マックスバリュ西日本(株)田布施店 |
| ◆住友重機械エンバイロメント(株) | ◆マット(株)            |
| ◆清光産業(株)田布施営業所    | ◆マルキュー田布施店         |
| ◆そよかぜ             | ◆山口県農業協同組合田布施支所    |
| ◆大晃機械工業(株)        | ◆(株)米津金物           |
| ◆(株)高月工務店         | ◆(株)米津本店           |

## ウクライナ人道救援金募金のご報告とお礼

4月8日から9月30日にかけてウクライナの人道支援として田布施町内に募金箱を設置したところ、皆様のご協力により、**43,387円**の募金が集まりました。

なお、集まった救援金は日本赤十字社の指定の口座に送金し、ウクライナ国内および周辺国の救援活動の支援に活用させていただきます。皆様からの温かいご支援ご協力に心より感謝申し上げます。



## ご寄附のお礼

令和4年12月14日(水)、山口県東部ヤクルト販売(株)様より昨年11月の福祉ヤクルト月間における収益の一部をご寄附いただきました。このご寄附は、地域福祉事業推進のため、大切に使用させていただきます。



# 令和4年度 赤い羽根共同募金のご報告

毎年10月1日から翌年3月末まで全国一斉に行われる「赤い羽根共同募金運動」は、引き続きコロナ禍での実施となりましたが、町内の皆様からあたたかいご支援ご協力いただき、誠にありがとうございました。

令和4年度の募金の受付は3月末まで続きますが、令和5年1月末までの募金額を報告させていただきます。

皆様から寄せられた募金総額は、 **5,516,280 円**

山口県共同募金会田布施町共同募金委員会は、皆様からご支援いただいた募金を、**自分のまちを良くするための活動(地域福祉やボランティア活動の推進等)に活用**しています。

◆**募金内訳** (募金にご協力いただいた方の詳細については、本誌**6ページ**をご覧ください。)

募金方法	金額(円)	募金方法	金額(円)
戸別募金	3,668,100	店頭募金	13,770
法人募金	198,000	なかよし助け合い募金	9,776
募金百貨店	1,143,579	イベント募金	9,610
職域募金	191,500	ガチャガチャ募金	17,600
学校募金	53,239	その他	93,780
街頭募金	117,326	計	5,516,280

◆**歳末たすけあい事業のご報告(募金期間12月1日~12月31日)**

歳末たすけあい募金は、新たな年を迎える時期に支援を必要とする人たちが地域で安心して暮らせるよう、以下の諸事業に活用しました。

配分総額 **785,834 円**

見舞金対象者	人数(人)	見舞金(円)
在宅身体障がい者	34	102,000
在宅知的障がい者	22	66,000
在宅精神障がい者	9	27,000
ひとり親家庭	13	39,000
在宅長期療養者	1	3,000
特殊事情者(注1)	7	21,000
おせち料理(注2)	97	291,000
計	183	549,000

対象事業	事業費(円)
城南学園クリスマス交流事業	100,000
心身障害児(者)父母の会クリスマス会事業	50,000
その他	48,474
年末年始福祉公募事業(2件)(注3)	38,360
計	236,834

(注3)自治会等地域住民自らが主催する福祉事業を公募し、地域の高齢者や児童を対象とした世代間交流事業等を実施しました。今年度実施された事業内容については、本誌**8ページ**をご覧ください。

(注1)若くても病気等のため、お一人でお正月を迎えられる人等  
(注2)各地区の民生委員さんにご協力いただき、歳末(大晦日)をお一人、あるいは夫婦のみで過ごされる85歳以上の方へ「おせち料理」をお配りました。





# 令和4年度 赤い羽根共同募金へのご協力ありがとうございました！

戸別募金		店頭募金	
・町内各世帯の皆様		・寿司満 ・マックスバリュ田布施店	
学校募金		・田布施地域交流館 ・マルキュウ田布施店	
・麻郷小学校 ・城南小学校		・ナフコ田布施店	
・田布施西小学校 ・東田布施小学校		イベント募金	
職域募金		・アルプホルンチャリティーコンサート	
・熊南総合事務組合 ・城南学園 ・たぶせ苑 ・田布施町社会福祉協議会 ・田布施町役場		募金百貨店	
・田布施平生水道企業団 ・たぶせ保育園 ・山口県農業協同組合田布施支所		・支援型自動販売機 他	
街頭募金		なかよし助け合い募金	
・田布施町スカウト育成協議会 ・田布施地域交流館		・子ども会の皆様	
・マックスバリュ田布施店 ・マルキュウ田布施店		ガチャガチャ募金	
法人募金 64法人(50音順)		その他	
◆窓口募金		町内の有志の皆様	
朝日新聞田布施販売店	(株)齊藤商事	(有)西本石材	
井原建設(株)	さかもと印刷	ハイモ(株)山口工場	
牛島電設工業(株)	(株)サンピット	東山口信用金庫田布施支店	
美味しいパンの店 yamaguchi	(有)志熊葬儀社	日之出調剤薬局	
(株)大島商会	島津オート商会	藤井歯科医院	
(有)オーラル・ケア	周南システム産業(株)	フジ園芸田布施店	
小川米穀店	城電気工業(株)	(有)藤岡ホンダ	
(有)尾崎設備	城理容室	藤永建設(株)	
(株)オトモリ	白坂理容所	ふじもと	
兼本建設(株)	新谷医院	藤本書道教室	
(株)カミモト	(株)神友工業田布施工場	ヘアーサロンヒロイシ	
(有)亀重商店	専福寺	ベーカリーショップレザンジュ	
カワノ工業(株)田布施工場	そよかぜ	マックスバリュ西日本(株)田布施店	
関西触媒化学(株)山口工場	(株)高月工務店	マット(株)	
(有)カントリー工房	高松八幡宮	まつみやでんき	
キッシュウ(株)	(協組)田布施地域交流館	守友歯科クリニック	
くにちか歯科医院	(有)タメシゲ	吉村胃腸科内科医院	
(株)栗原設備	(有)中国新聞田布施販売所	(株)米津金物	
グループホームさくら	(有)テクノセブン	(株)米津本店	
(株)公司	(株)クヤマ	龍信木材工業(株)	
河内孝行土地家屋調査士事務所	中坪靖昌司法書士事務所		
弘和クリニック	西日本ステンレス鋼線(株)		

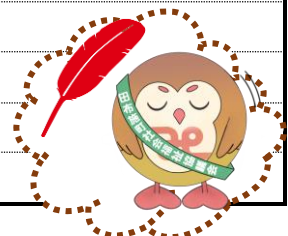



# 赤い羽根共同募金

# ふれあいフォトレポート



学校募金

みなさんと集めた募金は、  
「たぶせのまちを  
良くするための活動」  
に使われます。



城南小学校 様 (12/9)



田布施西小学校 様 (12/13)



東田布施小学校 様 (12/13)



麻郷小学校 様 (12/13)

田布施地域交流館とマックスバリュ田布施店とマルキュー田布施店で実施した街頭募金は、田布施中学校生徒会、共同募金配分団体、田布施町ボランティア連絡協議会の方々にご協力いただきました。



街頭募金



田布施町スカウト育成協議会 様 (12/27)



マルキュー田布施店にて (12/4)



マックスバリュ田布施店にて (12/4)

## 募金に参加した生徒の感想

募金活動を通して、地域のあたたかさを  
知ることができました。募金をしてくだ  
さる方だけでなく、募金活動を行ってい  
る方も「地域を支えたい」という思いが  
あふれていたなと感じました。集めたお  
金が、少しでも、困っている人の役に立  
てるのならとてもうれしいです。



## 募金に参加した生徒の感想

「ご苦労様です」や「頑張ってるね」と  
声をかけてくださる方もおり、この活  
動に参加して本当によかったと感じま  
した。少し寒い中での活動ではありま  
したが、地域のみなさんのおかげ  
で心がとても温くなりました。



田布施地域交流館にて (12/4)

令和4年度 歳末たすけあい「年末年始福祉公募事業」が実施されました!

●アルプホルン演奏(ともしびの絆リレーショーンズ)

実施日: R4. 12. 18

めずらしいアルプホルンに興味津々で、小学生以下の子どもも聴きにきました。演奏者がアルプホルンについて分かりやすく説明し、独特な音色で、皆さん大変好評でした。



●麻里府地域どんど焼き大会(麻里府連合自治会)

実施日: R5. 1. 15

伝統行事でもあるどんど焼きは、三世代交流の場として地域全体で受け継がれています。餅焼きや豚汁の接待もあり、地域の皆で楽しく過ごすことができました。

百歳おめでとうございます



田布施町社会福祉協議会より、百歳を迎えられた方に祝品を贈呈いたしました。いつまでもお元気でお過ごしください。



末岡 千佐代さん

9月28日



平原 敏子さん

10月16日



堀田 重代さん

12月8日

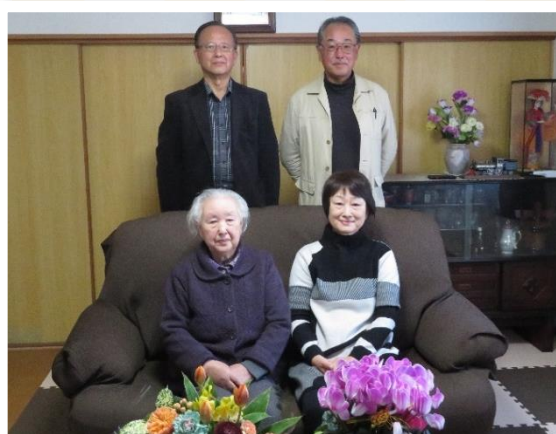

井神 幸子さん

1月4日



# 我が家のアイドル！赤ちゃん紹介☆No.11



パパ・ママからのメッセージ

産まれてきてくれて  
ありがとう♡  
笑顔いっぱい元気  
大きくなってね♡

おがわ ねね  
**小川 寧々** ちゃん  
令和4年8月20日生まれ



パパ・ママからのメッセージ

元気に生まれてきてくれて  
ありがとう。  
これからもすすく  
大きくなあれ！

てらだ はな  
**寺田 華菜** ちゃん  
令和4年10月31日生まれ

パパ・ママからのメッセージ

元気に生まれてきてくれて  
ありがとう。  
礼儀正しく、心も体も強い  
男の子に育ててください。



田布施町社会福祉協議  
会では、赤ちゃんの誕生を  
祝福するとともに健やか  
な成長を願い、出産祝金を  
贈呈させていただきます。  
【赤い羽根共同募金支援事業】

やまもと さくたろう  
**山本 朝太郎** くん  
令和5年1月19日生まれ

## 出産祝金贈呈事業とは…

### 【対象者】

出生時に田布施町内に住所を有し、当該年度内  
(4月1日から翌年3月31日の間)に誕生した新生児

### 【金額】

1子につき 10,000円

### 【申請方法】

- ①町役場住民係にて出生届の手続きをされる際、申請書をお渡ししておりますので、お受取りください。  
※町外で出生届の手続きをされた方は、申請書をお送りします。
- ②申請書と必要書類(母子健康手帳、印鑑)を田布施町社会福祉協議会に提出してください。  
※申請期間は満1歳のお誕生日を迎えるまで



ベビー用品の貸出もしております！

詳しくは

**田布施町社会福祉協議会**

(☎53-1103)まで

お問い合わせください♪



「寄り添いこころの相談室」  
開設中!

あなたのこころの悩み、話してみませんか?

田布施町社協では、令和4年11月10日(木)から、子どもから高齢者までどなたでも相談できる『寄り添いこころの相談室』を開設しています。「誰にも言えない悩みがある」「自分ではどうしたら良いのか分からない」「誰かに話を聞いてもらいたい」など、あなたの悩みを話してみませんか?



かなむら きみえ  
公認心理師 金村 君恵

経歴: 公立小学校37年勤務。定年退職後大学編入・大学院臨床心理専攻修了。卒業後研修生として、2年大学院臨床心理相談研究センターで相談活動にあたる。

- 対象者** 田布施町内在住または通勤・通学している方  
例) 子育てのこと・学校や仕事のこと・家族やパートナーのこと  
病気や障がいのことなど、こころの悩みに関すること全般
- 相談日** 毎月第2木曜日 10:00~15:00
- 場所** 田布施町社会福祉協議会  
〒742-1517 山口県熊毛郡田布施町中央南16-1
- 料金** 無料
- 予約方法** 電話予約制(当日予約可) ☎(0820)53-1103まで

令和5年相談日一覧

3/9、4/13、5/11、6/8、7/13、  
8/10、9/14、10/12、11/9、12/14

ご存知ですか? 日常生活自立支援事業 (旧名称: 地域福祉権利擁護事業)

旧名称である地域福祉権利擁護事業は、平成11年に誕生した事業で、平成19年4月1日より「日常生活自立支援事業」という名称に改正されましたが、山口県では、従前どおりの地域福祉権利擁護事業という名称を使用することとし、事業を実施してまいりました。

しかしながら、令和5年度より、本県においても「日常生活自立支援事業」という名称に統一して事業を実施することとしましたので、御案内いたします。



そもそもどういう事業なの?

日常生活上の判断が十分できず日常生活に不安がある方々が、地域で安心して生活できるように支援する福祉サービスです。



どういう人が使えるの?

例えば…

- 通帳や年金証書をどこにしまったか忘れてしまう
- 毎日の暮らしに必要なお金の管理に不安がある
- 福祉サービスを使いたいけどどうすればいいかわからない
- 知らないうちに預貯金が引き出され、年金が使われている
- 商品をすすめられるとことわりきれず、ついいらぬものを買ってしまう
- ひとりで選んだり決めることに不安がある

など、詳しくは田布施町社協(53-1103)までお問合せください。



どんなことをしてくれるの?

○日常生活が安心して暮らせるように、ご相談をお受けします。(福祉サービスの利用援助)

- ①福祉サービスについての相談ができます。
- ②福祉サービス利用に伴う利用料を支払う手続きをします。

○毎日の暮らしも欠かせないお金の管理をお手伝いします。(日常的金銭管理サービス)

- ①年金や福祉手当の受領に必要な手続きをします。
- ②医療費、税金、公共料金、家賃等を支払う手続きをします。
- ③通帳から生活に必要なお金を払い出したり、預け入れたりします。

○大切な書類や印鑑などを安全な場所でお預かりします。(書類等預かりサービス)

年金証書、預貯金通帳、実印等、町社協が適当と認めた書類などを安全な場所でお預かりします。ただし、現金、株券等の有価証券、宝石等貴金属、自筆証書遺言書等は、原則お預かりできません。

# 買い物送迎サービス増便のお知らせ



買い物送迎サービス事業は、高齢の方の移動手段を支援する事業です。

前日までの予約制で、ご自宅と指定された町内6カ所への送迎をしています。

事業開始から9年目を迎えるにあたり、利便性の向上を目的とした実証運行を行います。

**〈令和5年3月～5月の3ヶ月間、送りの便を以下のように増便します。〉**

## ○運行時間

地域によって午前の日と午後の日があります。**太枠が増便になります。**

※迎えの時間は、最初のお宅へ迎えに行く時間 ※送りの時間は、地域交流館出発時間

地域\曜日	月・火・水			木・金		
城南 西田布施 東田布施	迎え 9:00	送り 10:00	送り 11:00	迎え 13:00	送り 14:00	送り 15:00

地域\曜日	月・火・水			木・金		
麻郷 麻里府	迎え 13:00	送り 14:00	送り 15:00	迎え 9:00	送り 10:00	送り 11:00

## ○利用できる方

田布施町内在住の65歳以上で、一人で乗降できる方（車の所有の有無、世帯状況は問いません。）

## ○利用料金

乗車1回 500円です。（例：迎え1回、送り1回） ※片道のみ利用もできます。事前に乗車券をご購入いただきます。※社会福祉協議会または送迎車内で購入できます。

## ○乗降場所

ご自宅

- ・田布施駅 ・波野団地住宅前 ・町役場
- ・マックスパリュ田布施店 ・マルキュウ田布施店 ・田布施地域交流館

## ○運行日

平日のみの運行です。（土日・祝祭日・12月29日～1月3日はお休みです。）

## ○利用登録・予約のお問い合わせ

☎25-3166にお問合わせください。（平日の8時30分～17時までです。）初めて登録される方は、職員がご自宅へ説明に伺い、登録書をご記入いただきます。利用予約は、利用日の前日までにお願いいたします。

事務局：田布施町社会福祉協議会



# ひとり親家庭を応援します！

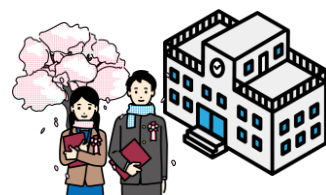

## 1 「学びの友奨励金」給付制度

項目	内容
概要	ひとり親家庭のお子さんが中学校に、①入学するとき、②卒業するとき、③修学旅行に行くときを対象に、そのお子さんに対して、「学びの友奨励金」をお渡しします。
対象者	申請時に、保護者と対象のお子さんが次の(1)、(2)の両方に該当することが必要です。 (1) 田布施町に住所があること (2) ひとり親家庭福祉医療費受給者世帯

### 【給付内容】

給付対象	給付金額	申請期間	受渡期間
①令和5年度、中学校に入学する生徒	祝金1万円	令和5年2月24日～ 令和5年3月10日	令和5年3月17日～ 令和5年3月31日
②令和4年度、中学校を卒業する生徒			
③令和5年度、修学旅行に行く生徒※		令和5年4月6日～ 令和5年4月20日	令和5年5月9日～ 令和5年5月16日(予定)

※③については、新型コロナウイルスの影響によって延期や中止の可能性があるので、受け渡し期間が変更となる場合があります。

## 2 小学校入学・中学校卒業における祝金・祝品の贈呈

項目	内容
概要	町社協では、赤い羽根共同募金を活用し、今春、ひとり親家庭のお子さんが、①小学校へ入学するときに祝金、②中学校を卒業するときに祝品をそれぞれ贈呈いたします。
対象者	申請時に、保護者と対象のお子さんが次の(1)、(2)の両方に該当することが必要です。 (1) 田布施町に在住であること (2) ひとり親家庭福祉医療費受給者世帯



### 【贈呈内容】

給付対象	内容	申請期間	受渡期間
①令和5年度に小学校に入学する児童	祝金 8千円	令和5年2月24日～ 令和5年3月10日	令和5年3月17日～ 令和5年3月31日
②令和4年度に中学校を卒業する生徒	祝品 図書カード5千円分		

## ◎申請に関すること(1・2共通)

### 【申請に必要なもの】

- 保護者及び対象者の福祉医療費受給者証  
(※受給者証に「ひとり親家庭」の記載が必要です。)
- 印鑑

### 【申請方法】

町社協の窓口にて、申請を受付けていますので、【申請に必要なもの】をお持ちください。  
申請書は、町社協で準備しておりますが、事前に町社協のHPからもダウンロードできます。

▶町社協HPアドレス <http://www.mmj.or.jp/tabuseshakyo/>

### 【受付・お問合せ先】

社会福祉法人田布施町社会福祉協議会  
〒742-1517 田布施町中央南 16-1 TEL:(0820)53-1103 FAX:(0820)53-1105  
◎受付時間:平日 8:30～17:15 (祝日除く)

必ず(ひとり親家庭)の記載を確認してください。

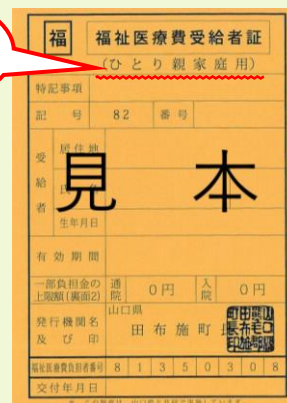

町社協HP  
QRコード