サニーパレス野里　317号室

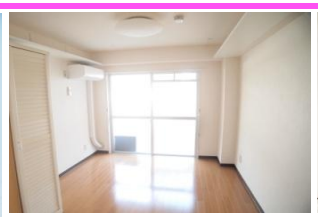

賃料条件	家賃	¥30,000 /月
	共益費	無し
	駐車場	¥6,500　/月（西側隣接）
	追加駐車場	
	保証金	¥0
	礼金	¥0
	町会費	¥500 /月
	町入会費	無し
	保険相当額	¥500 /月
備考	6ヶ月未満の退去には解約違約金3ヶ月分、1年未満では2ヶ月分の解約違約金が発生します。	
	保証会社	指定の保証会社加入要 連帯保証人要（70才未満） 保証料は２万（学生は１万） 更新なし
物件概要	所在地	姫路市保城215
	完成	昭和63年3月
	物件種別	マンション
	構造	鉄骨造3階建て
	間取り	１Ｒ　17.00 ㎡

設備情報	ＴＶインターホン	室内物干し	シューズボックス
	エアコン１基	洗濯機パン	１口ガスコンロ
	キッチン吊戸棚	キッチンパイプ棚	上部収納棚
	３点ユニット	照明器具１基	バルコニー
	ＬＰガス	Ｗｉ－Ｆｉ無料（ＷＩＮＫ姫路）	

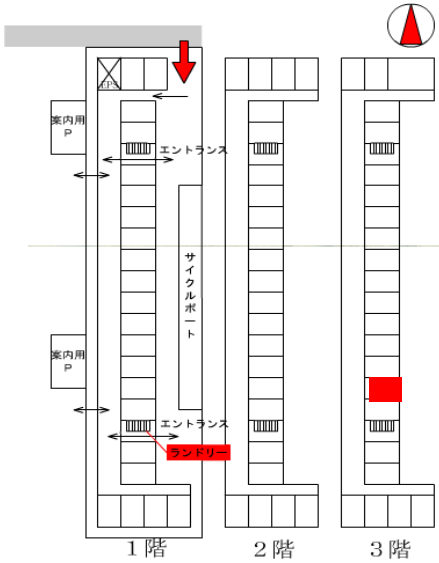

Wi-Fiがインターネット無料で使えます　Wi-Fi対応　サービス提供：WINK

JR野里駅徒歩5分!!
コンビニ徒歩９分!!
スーパー徒歩８分!!

▼地図はこちらから
▼ご確認下さい

姫路市保城215,34.85774
75,134.7126880,17,m

案内用Ｐは西側のフェンス沿い
2か所（オレンジ枠）

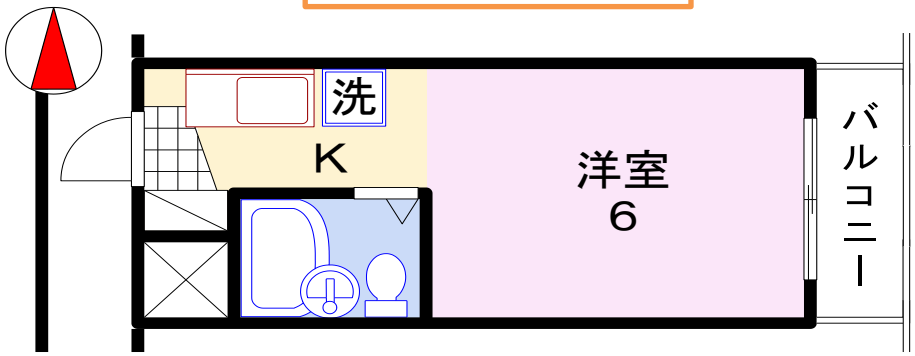

¥0 更新料¥0　夜間休日緊急サービス ライフサービス¥0　クリーニング¥0　鍵交換¥0　火災保険 ¥700/月

住まい賃貸 ハウスメイト　賃貸・管理
(有)エステートプラン
(仲介) 兵庫県知事(6)第450859号
〒671-0255　姫路市花田町小川917-5
定休日／日曜日・祝日　営業時間　9:00～18：00
☎079-253-8686

※間取り･方位等が現況と異なる場合は現況を優先とします。

※写真は同タイプのお部屋です。